

# LA NAVIDAD ES TORRELAVEGA







Hace tres años iniciamos una nueva aventura con un objetivo muy claro, convertir a Torrelavega en la capital de la Navidad en Cantabria, y gracias a la colaboración de todos vosotros lo estamos consiguiendo. Gracias

La Navidad es Torrelavega y este año, sin duda, vamos a poder disfrutar de las mejores navidades de la historia de la ciudad.

Os invito a recorrer Torrelavega en El Grillo de la Navidad y visitar las numerosas actividades que hemos programado para pasar este tiempo en familia, con los amigos. Y en especial, os recomiendo que os acerquéis hasta el Boulevard Demetrio Herrero y hagáis una pequeña parada para ver el cuento de Navidad que han realizado los escolares de 5º de Primaria de la ciudad.

Aprovecho la ocasión para, en nombre de toda la Corporación, deseáros a todos un Feliz 2020 en el que se cumplan todos vuestros deseos y todos vuestros sueños.

**FELIZ NAVIDAD, FELIZ 2020**

**Javier López Estrada**  
*Alcalde de Torrelavega*





Los últimos días del año se acercan. Con ellos llega el momento de disfrutar de la Navidad en compañía de familia y amigos. Días especiales donde lo material pasa a un segundo plano y en los que desde la Concejalía de Festejos hemos diseñado un programa amplio y variado, repartido por las calles y plazas de Torrelavega.

La Feria de la Navidad en la Lechera albergará de nuevo actividades gratuitas para los más pequeños y viviremos los momentos más entrañables escuchando los cuentos en la sala Mauro Muriedas o acompañando a la Banda Municipal de música mientras cantamos juntos villancicos que nos transporten de nuevo a la niñez. Pasacalles y espectáculos animarán las calles de nuestra ciudad y recibiremos con todos los honores a sus Majestades Los Reyes Magos que llegarán a Torrelavega con la Gran Cabalgata de la noche más mágica del año.

**La Navidad es Torrelavega** y hemos trabajado de forma conjunta para ofrecer las que esperamos sean las mejores fiestas de toda la región. Nunca es suficiente el agradecimiento al trabajo de las Peñas de Torrelavega (La Colodra, El Tolle, Amigos de la Radio, Motoclub Burgman y el Club Cántabro de Campismo), los distintos servicios municipales, especialmente Animación Sociocultural, y el resto de Concejalías implicadas que me han ayudado a que Torrelavega brille como nunca.

Desde la Concejalía de Festejos, solo me queda recordaros que estáis a tiempo de escribir vuestras cartas a los Reyes Magos (yo les diré que todo el mundo ha sido bueno en mi ciudad) y deseáros unas muy felices fiestas.

**Patricia Portilla Baquero**  
**Concejala de Festejos**

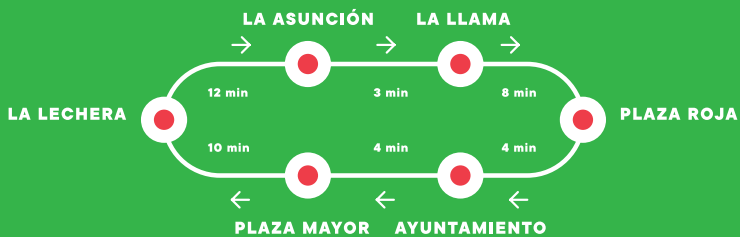

## **EL GRILLO DE NAVIDAD**

---

Trencito que recorre las principales calles de la ciudad acercando a todas las personas a las diferentes actividades programadas.

**Del 29 de noviembre al 7 de enero.**

**Lunes a viernes de 17:30 a 20:30**

**Sábados y domingos de 11:00 a 14:00.**

**y 17:30 a 20:30.**

**Gratuito.**

## **LA FÁBRICA DE LA NAVIDAD**

---

Los niños y adultos podrán descubrir cómo se realizan todos los trabajos para preparar la Navidad, a través de un recorrido de media hora por un espacio en el que se instalarán nueve habitaciones diferentes.

En cada una se mostrarán actividades y estancias distintas, como la confección de los trajes de Papá Noel y los Reyes Magos; la repostería navideña, cómo los elfos fabrican los juguetes, cómo se hacen los cuentos navideños, la habitación de los Reyes y Papá Noel o la sala del clima, donde se fabrica la nieve.

Asimismo, al lado de la casa habrá un espacio que serán las cuadras reales, donde se podrá ver el trineo de Papá Noel o los atrezos para la Noche de Reyes.

**Del 1 de diciembre al 4 de enero.**

**11:00 a 15:00 y 16:00 a 20:00.**

**25 de diciembre y 1 de enero: 17:00 a 20.00.**

**La Lechera.**

## **FERIA INFANTIL DE NAVIDAD EN LA LECHERA**

---

Camas elásticas, fútbol humano, rocódromo, mini golf, balanzbikes, fútbol 3, tiro con cerbatana, y, además: hinchables para niños pequeños y mayores, parques infantiles, ludoteca, juegos participativos y multitud de talleres.

**Del 23 de diciembre al 4 de enero.**

**Excepto el 25 y el 1.**

**Horario: 16:00 a 20:00.**

**Hasta 14 años. Entrada libre y gratuita.**

## **'LIVING DINOSAURS Y LA EDAD DEL HIELO'**

---

**Exposición de dinosaurios animatrónicos.**

Las piezas que conforman la exposición han sido elaboradas con la colaboración de prestigiosos paleontólogos y con ellas se puede conocer su modo de vida y comportamiento. Los dinosaurios, muchos de grandes dimensiones, utilizan tecnología animatrónica y tienen sonido, además de una coloración científicamente precisa.

**Del 22 de noviembre al 1 de marzo.**

**La Lechera.**

**Horarios y venta anticipada de entradas:**

**[www.dinosauriosentorrelavega.com](http://www.dinosauriosentorrelavega.com)**

## **POBLADO NAVIDEÑO**

---

**Del 5 de diciembre al 7 de enero.**

**Visita libre.**

**Jardines de la Plaza de la Asunción.**

**5, 12 y 20 de diciembre**

18:00 a 20:00. Papá Noel y sus duendes visitan el poblado para recibir las cartas.



## **FERIA ARTESANAL DE NAVIDAD**

---

## **JUMPING GIGANTE Y CARRUSELES**

---

## **LA FERIA MÁGICA DE RAÚL ALEGRÍA**

---

### **Viernes 13 y 27 de diciembre**

18:00 a 20:00. Talleres de galletas y bolas navideñas.

### **Viernes 3 de enero**

18:00 a 20:00. Visita de Melchor y los emisarios reales para recibir las cartas.

### **Del 21 de diciembre al 5 de enero.**

**Calle Consolación.**

**Horario: 10:30 a 14:30 y 16:00 a 20:00.**

**25 diciembre y 1 de enero de 17:00 a 20:00.**

**3, 4 y 5 de enero de 10:00 a 20:00.**

### **Del 29 de diciembre al 7 de enero.**

**La Llama.**

**Precio: 3 €.**

La Feria Mágica de Raúl Alegría, es una actividad para toda la familia, creada por el mago Raúl Alegría. 6 pases diarios con actuaciones en las caravanas y actuación del mago en el escenario central.

### **Del 21 de diciembre al 4 de enero, excepto los días 24 y 31.**

**Horario: 17:00 a 21:00 (sábados hasta las 22:00).**

**Todos los espectáculos: 3 €.**

**Parking situado frente a la Plaza.**

**Baldomero Iglesias.**



## **PISTA DE PATINAJE SOBRE HIELO**

---

## **GRAN ÁRBOL DE NAVIDAD**

---

## **LOS NIÑOS CONSTRUYEN LA NAVIDAD**

---

## **LA NAVIDAD EN LA PLAZA DE ABASTOS**

---

**Del 29 de noviembre al 7 de enero.**  
**Horario: 10:00 a 22:00.**  
**Precio: 5 €.**

**Del 8 de diciembre al 7 de enero.**  
**Calle San José.**

El alumnado de 5º de primaria de los centros educativos de Torrelavega ha ideado sus propias creaciones sobre la Navidad y a partir de sus dibujos se han realizado grandes esculturas metálicas que iluminan la Plaza del Ayuntamiento.

Además, con las ilustraciones y los contenidos aportados por los niños, se ha elaborado un cuento que se ha editado en papel y un video mapping para su proyección en la fachada del palacio municipal.

**Del 5 de diciembre al 4 de enero.**  
**Inauguración: 5 de diciembre a las 19:30.**  
**Resto de días: proyección video mapping.**  
**18:30 y 20:30. Duración: 6 minutos.**  
**Boulevard Demetrio Herrero**

**LUDOTECA**  
**Del 26 diciembre al 4 de enero,**  
**excepto el 29.**  
**Horarios: 10:00 a 13:30 y 16:30 a 20:00.**

**PARTYMAN JONES**  
**23 de diciembre.**  
**Hora: 19:00.**

## **PISTA DE TRINEOS**

---

## **TRENECILLO DE PAPÁ NOEL EN LA PLAZA MAYOR**

---

## **LA NAVIDAD EN LA MAURO MURIEDAS**

---

### **TALLERES DE REPOSTERÍA DE NAVIDAD**

**27 de diciembre a las 17:00.**

**28 de diciembre a las 11:00 y 16:00.**

**Reservas: 633 887 825.**

La pista de trineos es una rampa con varios carriles de deslizamiento para descender en trineo (elementos inflables o similares).

**Del 29 de noviembre al 7 de enero.**

**Horario: 10:00 a 22:00.**

**Plaza Mayor.**

**Del 29 de diciembre al 7 de enero.**

**Precio: 2 €.**

Cuentacuentos para niños a partir de 4 años a cargo de Patricia Prida, previa retirada de invitaciones en la Sala de Exposiciones del 19 al 22 de diciembre en horario de 17:00 a 21:00, hasta que se agoten las invitaciones.

**Sala de exposiciones Mauro Muriedas.**

**23, 26, 27 y 30 de diciembre, 2 y 3 de enero.**

**Horario: 18:00.**



**LA NAVIDAD  
EN EL TEATRO  
MUNICIPAL  
CONCHA ESPINA  
(TMCE)**

---

**Terapia de Banda de La Banda del Aserradero**

Jueves 5 de diciembre.

Organizado y a favor de AECC.

Hora: 20:30.

**IV Gala solidaria de Danza**

Sábado 14 de diciembre.

A favor de la Asociación de Noonan de Cantabria.

Hora: 18:30.

**Gala del Folclore**

Domingo 15 de diciembre.

A favor de la Asociación Buscando Sonrisas.

Entrada: 10 €.

Hora: 19:00.

**Muestra de villancicos escolares**

Entrada libre y gratuita hasta completar aforo.

**Lunes 16 de diciembre**

18:00. CEIP José María Pereda y Nuestra Señora de La Paz.

20:00. CEIP Pintor Escudero y CEIP Fernando de los Ríos.

**Martes 17 de diciembre**

18:00. Sagrados Corazones y CEIP Cervantes.

20:00: CEIP Matilde de la Torre y CEIP Manuel Liaño.

**Miércoles 18 de diciembre**

18:00: AMICA y CEIP Mayer.

20:00: CEIP Menéndez Pelayo y Conservatorio de Música de Torrelavega.

**Jueves 19 de diciembre**  
18:00. Conservatorio de Música de  
Torrelavega.

**XV Aniversario AC Diamante Musicales.**  
**Concierto de los Mustang**  
Sábado 21 de diciembre.  
Hora: 20:30.

**Proyección de la película *Lope***  
***Enamorado***  
Sábado 28 de diciembre.  
Hora: 20:30.

**Del 5 de diciembre al 7 de enero**

## **PORTAL DE BELÉN DE LA PLAZA DEL SOL**

---

## **VI RUTA DE LOS BELENES DE TORRELAVEGA**

---

**Del 29 de noviembre al 6 de enero**

**XLI Belén Popular**  
c/ Goya 3.  
Laborables de 18:00 a 20:30.  
Domingos y festivos: 18:00 a 21:00.  
Inauguración: 29 de noviembre, 20:00.

**Colegio Fernando Arce**  
Salón de actos del Asilo.  
Todos los días de 17:00 a 21:00.  
Inauguración: 11 de diciembre por el Obispo.

**Iglesia de San Miguel, Campuzano**  
Sábados y vísperas: 18:00 a 19:00.  
Domingos y festivos: 11:00 a 12:00.  
Inauguración: 8 de diciembre, 11:00.  
Visitas concertadas: 625 535 212.

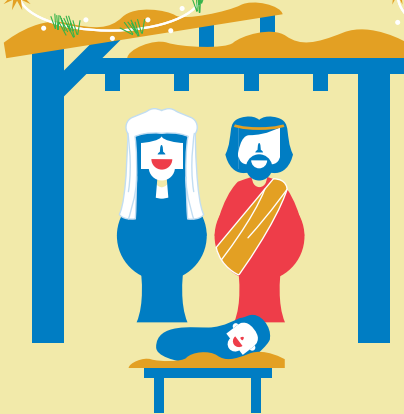
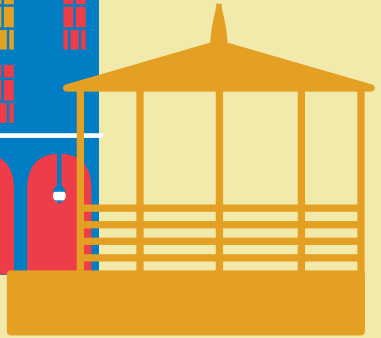
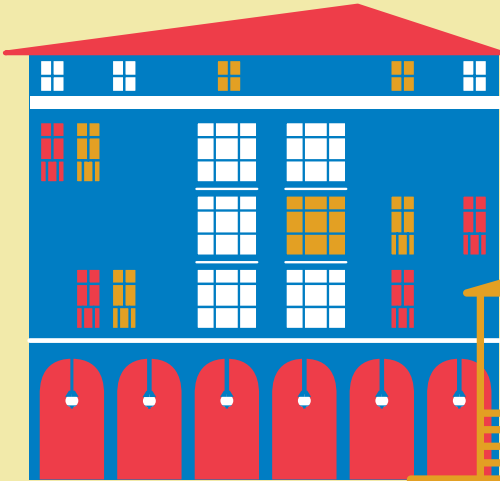



### **Iglesia San Román, Viérnoles**

Martes: 16:30 a 18:00.

Sábados: 17:00 a 19:00.

Domingo: 12:00 a 13:00.

Inauguración: 15 de diciembre, 12:00.

### **Iglesia de la Asunción**

Todos los días de 11:00 a 13:00.

A partir del 21 de diciembre también de 17:00 a 18:30 y 19:30 a 20:30.

Inauguración: 8 de diciembre, 17:00.

Visitas concertadas 610 255 938.

### **Parque de Bomberos de Torreavega**

Belén Playmobil.

26 de diciembre 16:00 a 20:00.

### **Belén Colegio Nra. Sra. de La Paz**

Domingos y festivos: 11:45 a 13:00.

A partir del 20 de diciembre, todos los días de 18:00 a 20:00.

Inauguración: 8 de diciembre, 12:00.

Visitas concertadas: 682 485 016.

### **Belén Círculo de Recreo**

Del 10 diciembre al 6 enero.

Todos los días de 17:00 a 22:00.

### **Iglesia de las Nieves, Tanos**

Todos los días de 18:00 a 22:00 y domingos también de 12:00 a 14:00.

Inauguración: 8 diciembre, 11:00.

Visitas concertadas: 634 538 739.

### **Iglesia de la Virgen Grande**

Todos los días, 8:30 a 13:15 y 16:30 a 19:30.

Inauguración: Misa del Gallo.

## **IV CONCURSO DE BELENES DE TORRELAVEGA**

---

## **PREMIO AL MAYOR SEGUIDOR DE LA RUTA DE LOS BELENES**

---

**Iglesia de San Pablo, Nueva Ciudad**  
Miércoles y viernes de 18:00 a 19:30.  
Sábados de 19:00 a 20:00 y domingos  
de 12:00 a 13:00.  
Inauguración: 8 de diciembre, 11:00.  
Visitas concertadas: 634 538 739.

### **Belén de Correos**

Belén Playmobil.  
Laborables: 8:30 a 13:30 y 16:30 a 19:30.  
Sábados: 9:30 a 12:30.  
Inauguración: 2 de diciembre.

Inscripciones: del 1 al 24 de diciembre.

Envía fotos o un vídeo de tu Belén a:  
[asociacionbelenismotorrelavega@gmail.com](mailto:asociacionbelenismotorrelavega@gmail.com)

Recoge en el primer Belén que visites su  
cartilla y séllala en todos los que visites.

Entrega tu cartilla en la Mauro Muriedas  
antes del 4 de enero.

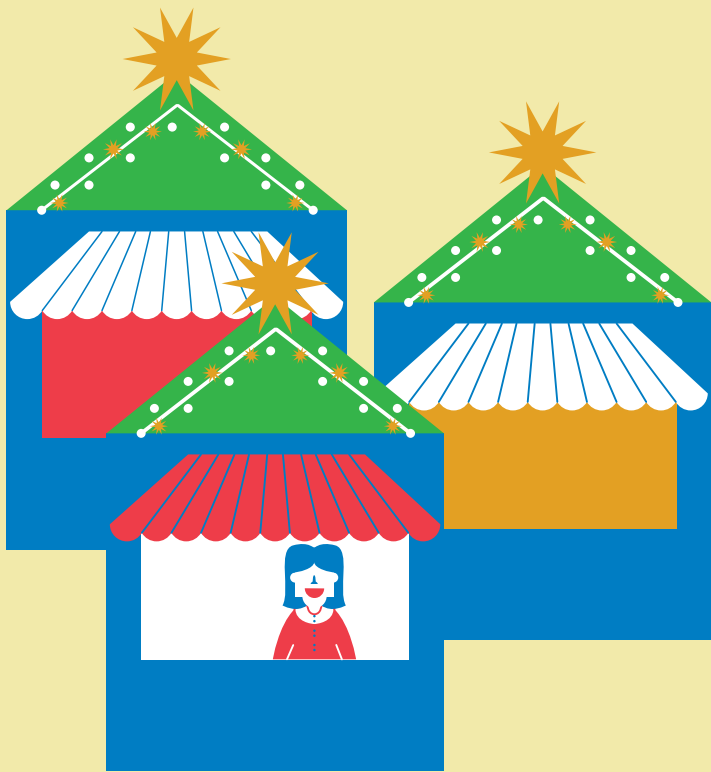
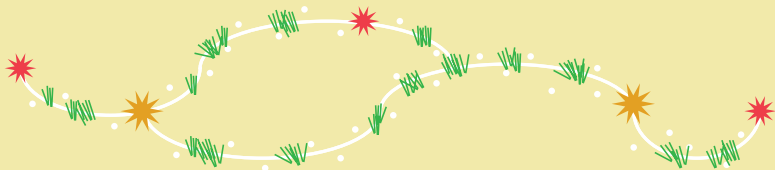





## **Lunes 9, martes 10, miércoles 11 de diciembre**

**11:00–15:00** La Fábrica de la Navidad, La Lechera.

**16:00–20:00** La Fábrica de la Navidad, La Lechera.

**18:30** Los niños construyen la Navidad. Mapping, Boulevard Demetrio Herrero.

**20:30** Los niños construyen la Navidad. Mapping, Boulevard Demetrio Herrero.

## **Jueves 12 de diciembre**

**11:00–15:00** La Fábrica de la Navidad, La Lechera.

**16:00–20:00** La Fábrica de la Navidad, La Lechera.

**18:00–20:00** Papá Noel visita el Poblado Navideño para recibir las cartas.

**18:30** Los niños construyen la Navidad. Mapping, Boulevard Demetrio Herrero.

**20:30** Los niños construyen la Navidad. Mapping, Boulevard Demetrio Herrero.

## **Viernes 13 de diciembre**

**11:00–15:00** La Fábrica de la Navidad, La Lechera.

**16:00–20:00** La Fábrica de la Navidad, La Lechera.

**18:00–20:00** Talleres de galletas y bolas navideñas, Poblado Navideño.

**18:30:** Los niños construyen la Navidad. Mapping, Boulevard Demetrio Herrero.

**20:30** Los niños construyen la Navidad. Mapping, Boulevard Demetrio Herrero.

## Sábado 14 de diciembre

**11:00–15:00** La Fábrica de la Navidad, La Lechera.

**16:00–20:00** La Fábrica de la Navidad, La Lechera.

**18:00** IV Gala Solidaria de Danza a favor de la Asociación Noonan, 10 €, TMCE.

**18:30** Los niños construyen la Navidad. Mapping, Boulevard Demetrio Herrero.

**20:30** Los niños construyen la Navidad. Mapping, Boulevard Demetrio Herrero.

## Domingo 15 de diciembre

**11:00–15:00** La Fábrica de la Navidad, La Lechera.

**16:00–20:00** La Fábrica de la Navidad, La Lechera.

**18:30** Los niños construyen la Navidad. Mapping, Boulevard Demetrio Herrero.

**19:00** Gala del Folclore a favor de la Asociación Buscando sonrisas, 10 €, TMCE.

**20:30** Los niños construyen la Navidad. Mapping, Boulevard Demetrio Herrero.

## Lunes 16 de diciembre

**11:00–15:00** La Fábrica de la Navidad, La Lechera.

**16:00–20:00** La Fábrica de la Navidad, La Lechera.

**18:00** Muestra de Villancicos Escolares: CEIP José María Pereda y Nuestra Señora de La Paz, TMCE.

**18:00–20:00** Talleres de galletas y bolas navideñas, Poblado Navideño.

**18:30** Los niños construyen la Navidad. Mapping, Boulevard Demetrio Herrero.

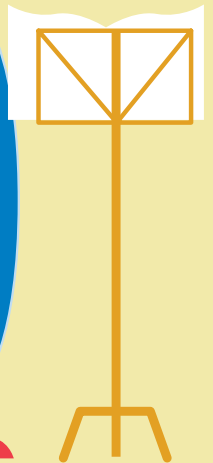



**20:00** Muestra de Villancicos Escolares: CEIP Pintor Escudero y CEIP Fernando de los Ríos, TMCE.

**20:30** Los niños construyen la Navidad. Mapping, Boulevard Demetrio Herrero.

## **Martes 17 de diciembre**

**11:00–15:00** La Fábrica de la Navidad, La Lechera.

**16:00–20:00** La Fábrica de la Navidad, La Lechera.

**18:00** Muestra de Villancicos Escolares: Sagrados. Corazones y CEIP Cervantes, TMCE.

**18:00–20:00** Talleres de galletas y bolas navideñas, Poblado Navideño.

**18:30** Los niños construyen la Navidad. Mapping, Boulevard Demetrio Herrero.

**20:00** Muestra de Villancicos Escolares: CEIP Matilde de la Torre y CEIP Manuel Liaño, TMCE.

**20:30** Los niños construyen la Navidad. Mapping, Boulevard Demetrio Herrero.

## **Miércoles 18 de diciembre**

**11:00–15:00** La Fábrica de la Navidad, La Lechera.

**16:00–20:00** La Fábrica de la Navidad, La Lechera.

**18:00** Muestra de Villancicos Escolares: AMICA y CEIP Mayer, TMCE.

**18:00–20:00** Talleres de galletas y bolas navideñas, Poblado Navideño.

**18:30** Los niños construyen la Navidad. Mapping, Boulevard Demetrio Herrero.

**20:30** Los niños construyen la Navidad. Mapping, Boulevard Demetrio Herrero.

**20:00** Muestra de Villancicos Escolares: CEIP Menéndez Pelayo y Conservatorio de Música de Torrelavega, TMCE.

## **Jueves 19 de diciembre**

**11:00–15:00** La Fábrica de la Navidad, La Lechera.

**16:00–20:00** La Fábrica de la Navidad, La Lechera.

**18:00** Muestra de Villancicos Escolares: Conservatorio de Música de Torrelavega, TMCE.

**18:00–20:00** Talleres de galletas y bolas navideñas, Poblado Navideño.

**18:30** Los niños construyen la Navidad. Mapping, Boulevard Demetrio Herrero.

**20:30** Los niños construyen la Navidad. Mapping, Boulevard Demetrio Herrero.

## **Viernes 20 de diciembre**

**11:00–15:00** La Fábrica de la Navidad, La Lechera.

**16:00–20:00** La Fábrica de la Navidad, La Lechera.

**18:00–20:00** Poblado Navideño. Papá Noel y sus duendes visitan el poblado para recibir las cartas.

**18:30** Los niños construyen la Navidad. Mapping, Boulevard Demetrio Herrero.

**20:00** Coral Solvay Ensemble. Concierto y Canto de Misa Criolla en la Iglesia de la Asunción.

**20:30** Los niños construyen la Navidad. Mapping, Boulevard Demetrio Herrero.

**20:30** Concierto de Navidad de la Banda Municipal de Música. Tradicional concierto de villancicos de la Banda Municipal de Música y reparto de velas entre los asistentes. Plaza Mayor.



## Sábado 21 de diciembre

**10:30–14:30** Los motoristas de Papá Noel

Motoristas enviados por Papá Noel repartirán caramelos a los niños y recogerán sus cartas de Navidad en distintos puntos de la ciudad. Colabora: Motoclub Burgman Cantabria.

**11:00–15:00** La Fábrica de la Navidad, La Lechera.

**12:00** Dulce Navidad en las calles. Pasacalles de Los Extintos (Cía. Teatro Opakar) por las zonas peatonales.

**16:00–20:00** La Fábrica de la Navidad, La Lechera.

**17:00–22:00** Feria Mágica de Raúl Alegría. Navidad en familia. Parking situado frente a la Plaza Baldomero Iglesias. Precio de la entrada: 3 €.

**18:30** Dulce Navidad en las calles. Pasacalles de Los Extintos (Cía. Teatro Opakar) por las zonas peatonales.

**18:30** Los niños construyen la Navidad. Mapping, Boulevard Demetrio Herrero.

**20:30** Los niños construyen la Navidad. Mapping, Boulevard Demetrio Herrero.

**20:30** XV Aniversario AC Diamante Musicales. Concierto de los Mustang. Conjunto músico-vocal que busca mantener y promocionar el espíritu de la música de las décadas de los años 60 y 70. Duración 2 horas. TMCE.

## Domingo 22 de diciembre

**10:30–14:30** Feria Artesanal de Navidad, Calle Consolación.

**11:00–15:00** La Fábrica de la Navidad, La Lechera.

**12:00** Dulce Navidad en las calles, Pasacalles de Cacharros (Cía. Bambalú a Teatro).

**16:00–20:00** La Fábrica de la Navidad, La Lechera.

**16:00–20:00** Feria Artesanal de Navidad, Calle Consolación.

**17:00–21:00** Feria Mágica de Raúl Alegría. Navidad en familia.

Parking situado frente a la Plaza Baldomero Iglesias.

Precio: 3 €.

**18:30** Dulce Navidad en las calles. Pasacalles de Cacharros (Cía. Bambalúa Teatro).

**18:30** Los niños construyen la Navidad. Mapping, Boulevard Demetrio Herrero.

**20:30** Los niños construyen la Navidad. Mapping, Boulevard Demetrio Herrero.

## Lunes 23 de diciembre

**10:30–14:30** Feria Artesanal de Navidad, Calle Consolación.

**11:00–15:00** La Fábrica de la Navidad, La Lechera.

**12:00** Dulce Navidad en las calles. Pasacalles de Muñeco de Nieve (Cía. Kamarú Teatro).

**16:00–20:00** La Fábrica de la Navidad, La Lechera.

**16:00–20:00** Feria Artesanal de Navidad, Calle Consolación.

**16:00–20:00** Feria infantil de Navidad en La Lechera.

**17:00–21:00** Feria Mágica de Raúl Alegría. Navidad en familia. Parking situado frente a la Plaza Baldomero Iglesias. Precio de la entrada: 3 €.

**18:00** Cuentacuentos en la Sala de Exposiciones Mauro Muriedas.

**18:30** Los niños construyen la Navidad. Mapping, Boulevard Demetrio Herrero.

**18:30** Dulce Navidad en las calles. Pasacalles de Muñeco de Nieve (Cía. Kamarú Teatro).

**19:00** La Navidad en la Plaza de Abastos. PartyMan Jones.

**20:00** Concierto Navideño Grupo La Coral de Torrelavega. Iglesia Nuestra Señora de la Asunción.

**20:30** Los niños construyen la Navidad. Mapping, Boulevard Demetrio Herrero.

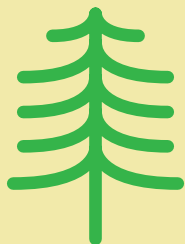

## Martes 24 de diciembre

**10:30–14:30** Feria Artesanal de Navidad, Calle Consolación.

**11:00–15:00** La Fábrica de la Navidad, La Lechera.

**12:00** Dulce Navidad en las calles. Pasacalles Santa Claus llega a la ciudad (Cía. Esfera Producciones).

**16:00–20:00** La Fábrica de la Navidad, La Lechera.

**16:00–20:00** Feria Artesanal de Navidad, Calle Consolación.

**16:00–20:00** Feria infantil de Navidad en La Lechera.

**18:30** Los niños construyen la Navidad. Mapping, Boulevard Demetrio Herrero.

**20:30** Los niños construyen la Navidad. Mapping, Boulevard Demetrio Herrero.

## Miércoles 25 de diciembre

**17:00–21:00** Feria Mágica de Raúl Alegría. Navidad en familia. Parking situado frente a la Plaza Baldomero Iglesias. Precio de la entrada: 3 €.

**17:00–20:00** La Fábrica de la Navidad, La Lechera.

**17:00–20:00** Feria Artesanal de Navidad, Calle Consolación.

**18:30** Los niños construyen la Navidad Mapping, Boulevard Demetrio Herrero.

**20:30** Los niños construyen la Navidad. Mapping, Boulevard Demetrio Herrero.

## Jueves 26 de diciembre

**10:00–13:30** Ludoteca en la Plaza de Abastos.

**10:30–14:30** Feria Artesanal de Navidad, Calle Consolación.

**11:00–15:00** La Fábrica de la Navidad, La Lechera.

**16:00–20:00** Feria infantil de Navidad en La Lechera. Hasta 14 años. Entrada libre y gratuita.

**16:00–20:00** La Fábrica de la Navidad, La Lechera.

**16:00–20:00** Feria Artesanal de Navidad, Calle Consolación.

**17:00–21:00** Feria Mágica de Raúl Alegría. Navidad en familia. Parking situado frente a la Plaza Baldomero Iglesias. Precio de la entrada: 3 €.

**16:30–20:00** Ludoteca en la Plaza de Abastos.

**18:00** Cuentacuentos en la Sala de Exposiciones Mauro Muriedas.

**18:30** Los niños construyen la Navidad. Mapping, Boulevard Demetrio Herrero.

**20:30** Los niños construyen la Navidad. Mapping, Boulevard Demetrio Herrero.

## **Viernes 27 de diciembre**

**10:00–13:30** Ludoteca en la Plaza de Abastos.

**10:30–14:30** Feria Artesanal de Navidad, Calle Consolación.

**11:00–15:00** La Fábrica de la Navidad, La Lechera.

**16:00–20:00** La Fábrica de la Navidad, La Lechera.

**16:00–20:00** Feria Artesanal de Navidad, Calle Consolación.

**16:00 a 20:00** Feria infantil de Navidad en La Lechera. Hasta 14 años. Entrada libre y gratuita.

**17:00–21:00** Feria Mágica de Raúl Alegría. Navidad en familia. Parking situado frente a la Plaza Baldomero Iglesias. Precio de la entrada: 3 €.

**16:30–20:00** Ludoteca en la Plaza de Abastos.

**17:00** La Navidad en la Plaza de Abastos. Talleres de repostería

**18:00** Cuentacuentos en la Sala de Exposiciones Mauro Muriedas.

**18:00–20:00** Poblado Navideño. Talleres de galletas y bolas de Navidad.



**18:30** Los niños construyen la Navidad. Mapping, Boulevard Demetrio Herrero.

**20:00** VIII Ciclo de Villancicos Montañeses. Torrelavega con aire navideño.

Coro Parroquial Virgen Grande, Coro Otoño Musical, Coro Santa Maria de Solvay, Coro Raíces Cántabras, Pandereteras del grupo de Danzas Covadonga, Coro Ronda de Tanos, Coral Torre de Obeso, Coro Ronda Besaya, Coro Ronda Garcilaso, Sociedad Coral de Torrelavega.

Como final de Concierto, coros y público cantarán juntos “Noche de Paz” dirigido por Raúl Castillo.

Iglesia de la Virgen Grande.

**20:30** Los niños construyen la Navidad. Mapping, Boulevard Demetrio Herrero.

## **Sábado 28 de diciembre**

**10:30–14:30** Feria Artesanal de Navidad, Calle Consolación.

**10:00–13:30.** Ludoteca en la Plaza de Abastos.

**11:00 a 15:00** La Fábrica de la Navidad, La Lechera.

**12:00** Fantasías de fin de año. Pasacalles de Dulces (Cía. Bambolea Teatro).

**16:00–20:00** La Fábrica de la Navidad, La Lechera.

**16:00–20:00** Feria Artesanal de Navidad, Calle Consolación.

**16:00–20:00** La Navidad en la Plaza de Abastos Talleres de repostería.

**16:00–20:00** Feria infantil de Navidad en La Lechera. Hasta 14 años. Entrada libre y gratuita.

**17:00–22:00** Feria Mágica de Raúl Alegría. Navidad en familia . Parking situado frente a la Plaza Baldomero Iglesias. Precio de la entrada: 3 €.

**16:30–20:00** Ludoteca en la Plaza de Abastos.

**17:00** San Silvestre Solidaria 2019, Avenida de España.

**17:00** Carrera infantil, 1 Km.

**17:30** Carrera popular, 4,5 Km.

**18:00** Fantasías de fin de año. Pasacalles de Dulces (Cía. Bambolea Teatro).

**18:30** Los niños construyen la Navidad. Mapping, Boulevard Demetrio Herrero.

**20:30** Los niños construyen la Navidad. Mapping, Boulevard Demetrio Herrero.

**20:00** Concierto de La Coral de Torrelavega, Iglesia La Asunción.

**20:00** Proyección de la película Lope Enamorado. Película que aborda la última parte de la vida de Lope de Vega y en especial, su relación con la joven Marta de Nevares, Dirigida por Rodolfo Montero de Palacio. Producida por RTVE en 2018, Entrada libre y gratuita. TMCE.

## **Domingo 29 de diciembre**

**10:30–14:30** Feria Artesanal de Navidad, Calle Consolación

**11:00–15:00** La Fábrica de la Navidad, La Lechera

**12:00** Fantasías de fin de año. Pasacalles de Duendes y la Calabaza (Cía. Bambolea Teatro) por las zonas peatonales.

**16:00–20:00** La Fábrica de la Navidad, La Lechera.

**16:00–20:00** Feria Artesanal de Navidad, Calle Consolación.

**16:00–20:00** Feria infantil de Navidad en La Lechera, Hasta 14 años. Entrada libre y gratuita.

**17:00–21:00** Feria Mágica de Raúl Alegría. Navidad en familia. Parking situado frente a la Plaza Baldomero Iglesias. Precio de la entrada: 3 €.



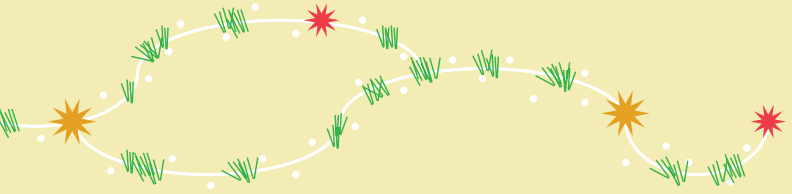

**18:30** Fantasías de fin de año. Pasacalles de Duendes y la Calabaza (Cía. Bambolea Teatro) por las zonas peatonales.

**18:30** Los niños construyen la Navidad. Mapping, Boulevard Demetrio Herrero.

**20:30** Los niños construyen la Navidad. Mapping, Boulevard Demetrio Herrero.

## **Lunes 30 de diciembre**

**10:00–13:30** Ludoteca en la Plaza de Abastos.

**10:30–14:30** Feria Artesanal de Navidad, Calle Consolación.

**11:00–15:00** La Fábrica de la Navidad, La Lechera.

**12:00** Fantasías de fin de año. Pasacalles de Carboneros Calabaza (Cía. Bambolea Teatro).

**16:00–20:00** La Fábrica de la Navidad, La Lechera.

**16:00–20:00** Feria Artesanal de Navidad, Calle Consolación.

**16:00–20:00** Feria infantil de Navidad en La Lechera. Hasta 14 años. Entrada libre y gratuita.

**17:00–21:00** Feria Mágica de Raúl Alegría. Navidad en familia. Parking situado frente a la Plaza Baldomero Iglesias. Precio de la entrada: 3 €.

**16:30–20:00** Ludoteca en la Plaza de Abastos.

**18:00** Cuentacuentos en la Sala de Exposiciones Mauro Muriedas.

**18:30** Los niños construyen la Navidad. Mapping, Boulevard Demetrio Herrero.

**18:30** Fantasías de fin de año. Pasacalles de Carboneros Calabaza (Cía. Bambolea Teatro).

**19:00** Cotillón de Nochevieja para niños y niñas, Plaza Baldomero Iglesias.

**20:30** Los niños construyen la Navidad. Mapping, Boulevard Demetrio Herrero.

## Martes 31 de diciembre

**10:00–13:30** Ludoteca en la Plaza de Abastos.

**10:30–14:30** Feria Artesanal de Navidad, Calle Consolación.

**11:00–15:00** La Fábrica de la Navidad, La Lechera.

**12:00** Fantasías de fin de año. Pasacalles de Tribuk Percusión.

**16:00–20:00** La Fábrica de la Navidad, La Lechera.

**16:00–20:00** Feria Artesanal de Navidad, Calle Consolación.

**16:00–20:00** Feria infantil de Navidad en La Lechera. Hasta 14 años. Entrada libre y gratuita.

**16:30–20:00** Ludoteca en la Plaza de Abastos.

**18:30** Los niños construyen la Navidad. Mapping, Boulevard Demetrio Herrero.

**20:30** Los niños construyen la Navidad. Mapping, Boulevard Demetrio Herrero.

## Miércoles 1 de enero

**10:00–13:30** Ludoteca en la Plaza de Abastos.

**17:00–21:00** Feria Mágica de Raúl Alegría. Navidad en familia.

Parking situado frente a la Plaza Baldomero Iglesias. Precio de la entrada: 3 €.

**16:30–20:00** Ludoteca en la Plaza de Abastos.

**17:00–20:00** Feria Artesanal de Navidad, Calle Consolación

**17:00–20:00** La Fábrica de la Navidad, La Lechera.

**18:30** Los niños construyen la Navidad. Mapping, Boulevard Demetrio Herrero.

**20:30** Los niños construyen la Navidad. Mapping, Boulevard Demetrio Herrero.

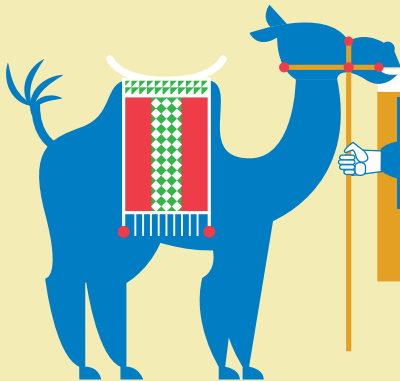



## **Jueves 2 de enero**

**10:00–13:30** Ludoteca en la Plaza de Abastos.

**10:30–14:30** Feria Artesanal de Navidad, Calle Consolación.

**11:00–15:00** La Fábrica de la Navidad, La Lechera.

**16:00–20:00** La Fábrica de la Navidad, La Lechera.

**16:00–20:00** Feria Artesanal de Navidad, Calle Consolación.

**16:00–20:00** Feria infantil de Navidad en La Lechera

Hasta 14 años. Entrada libre y gratuita.

**17:00–21:00** Feria Mágica de Raúl Alegría. Navidad en familia. Parking situado frente a la Plaza Baldomero Iglesias. Precio de la entrada: 3 €.

**16:30–20:00** Ludoteca en la Plaza de Abastos.

**17:00–20:00** La Fábrica de la Navidad, La Lechera.

**18:00** Cuentacuentos en la Mauro Muriedas.

**18:30** Los niños construyen la Navidad. Mapping, Boulevard Demetrio Herrero.

**19:00** Personajes de Frozen visitan Torrelavega, Plaza Baldomero Iglesias.

**20:30** Los niños construyen la Navidad. Mapping, Boulevard Demetrio Herrero.

## **Viernes 3 de enero**

**10:00–13:30** Ludoteca en la Plaza de Abastos.

**10:30–20:00** Feria Artesanal de Navidad, Calle Consolación.

**11:00–15:00** La Fábrica de la Navidad, La Lechera.

**16:00–20:00** La Fábrica de la Navidad, La Lechera.

**16:00–20:00** Feria infantil de Navidad en La Lechera.

Hasta 14 años. Entrada libre y gratuita.



**17:00–21:00** Feria Mágica de Raúl Alegría. Navidad en familia. Parking situado frente a la Plaza Baldomero Iglesias. Precio de la entrada: 3 €.

**16:30–20:00** Ludoteca en la Plaza de Abastos.

**17:00** El Cartero Real. Recorrido por la ciudad. Salida a las 17:00 de la Fábrica de la Navidad y llegada a las 19:00 h a la entrada principal de la Plaza de Abastos (Serafín Escalante).

**18:00** Cuentacuentos en la Mauro Muriedas.

**18:00–20:00** Poblado Navideño. El rey Melchor y sus emisarios visitan el poblado para recibir las cartas.

**18:30** Los niños construyen la Navidad. Mapping, Boulevard Demetrio Herrero.

**20:30** Los niños construyen la Navidad. Mapping, Boulevard Demetrio Herrero.

## **Sábado 4 de enero**

**10:00–13:30** Ludoteca en la Plaza de Abastos.

**10:30–20:00** Feria Artesanal de Navidad, Calle Consolación.

**11:00–15:00** La Fábrica de la Navidad, La Lechera.

**16:00–20:00** La Fábrica de la Navidad, La Lechera.

**16:00–20:00** Feria infantil de Navidad en La Lechera.

Hasta 14 años. Entrada libre y gratuita.

**17:00–21:00** Feria Mágica de Raúl Alegría. Navidad en familia. Parking situado frente a la Plaza Baldomero Iglesias. Precio de la entrada: 3 €.

**16:30–20:00** Ludoteca en la Plaza de Abastos.

**18:30** Los niños construyen la Navidad. Mapping, Boulevard Demetrio Herrero.

**20:30** Los niños construyen la Navidad. Mapping, Boulevard Demetrio Herrero.

## **Domingo 5 de enero**

**10:30–20:00** Feria Artesanal de Navidad, Calle Consolación.

**Desde las 11:00** Buzones Reales en el vestíbulo de la Sala Mauro Muriedas.

### **19:30 Cabalgata de Reyes**

Salida de la Avenida de la Constitución (El Zapatón). La comitiva real recorrerá las calles Teodoro Calderón, Joaquín Cayón, José María Pereda, Ceferino Calderón, Julián Urbina, y nuevamente José María Pereda, visitando el castillo de Herodes, instalado en la Plaza Mayor.

La comitiva real llegará al Ayuntamiento alrededor de las 20:45.

En la Cabalgata participarán: La compañía francesa Des Quidams con el espectáculo “Tótems”, la Compañía Cartoon Clan con “Tus amigos de la tele”, la Compañía “Pasacalles Disney”, la Compañía “Entre nubes”, la Compañía “Equus versus Pegasus”, la Compañía “Las Hadas de las Estaciones”, la Compañía Malabaracirco con el espectáculo “El Esteru” y la Compañía de Teatro SEDE, que participará en la escena del Castillo de Herodes. Además, participarán la empresa Francis 2 S.L con sus carrozas y las peñas Club Cántabro de Campismo, Amigos de la Radio, El Tolle y Motoclub Burgman Cantabria.

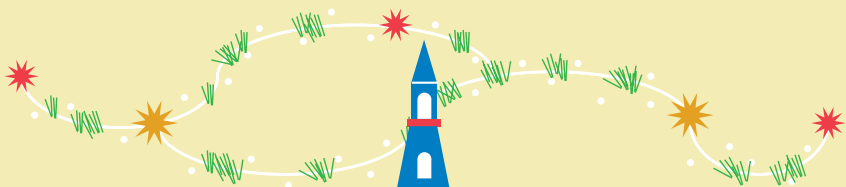

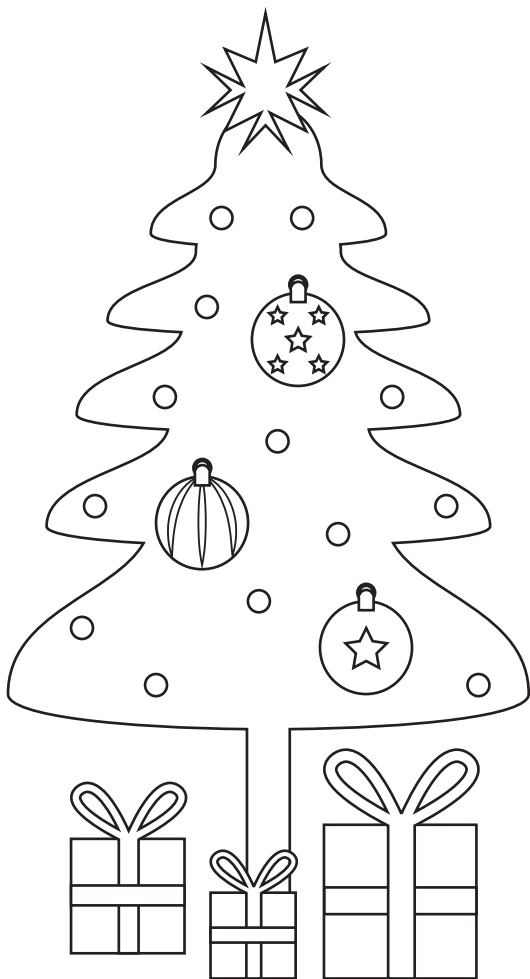

**NOMBRE**

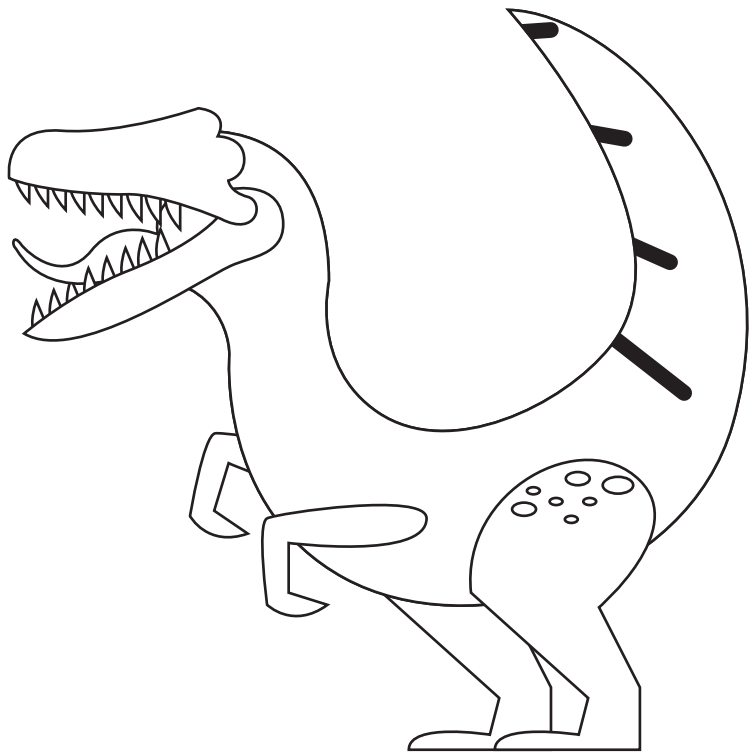

**NOMBRE**

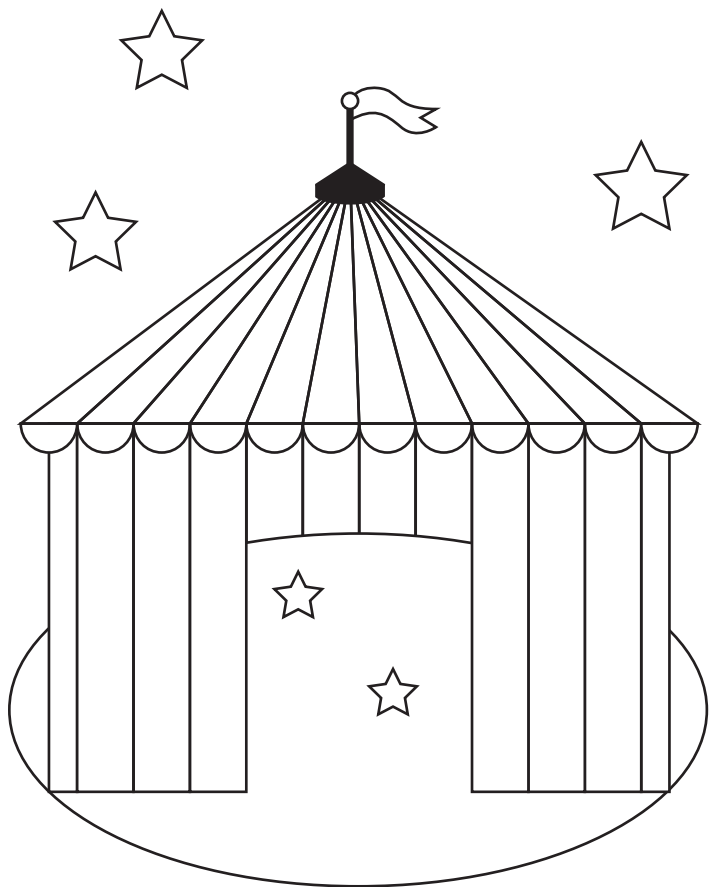

**NOMBRE**

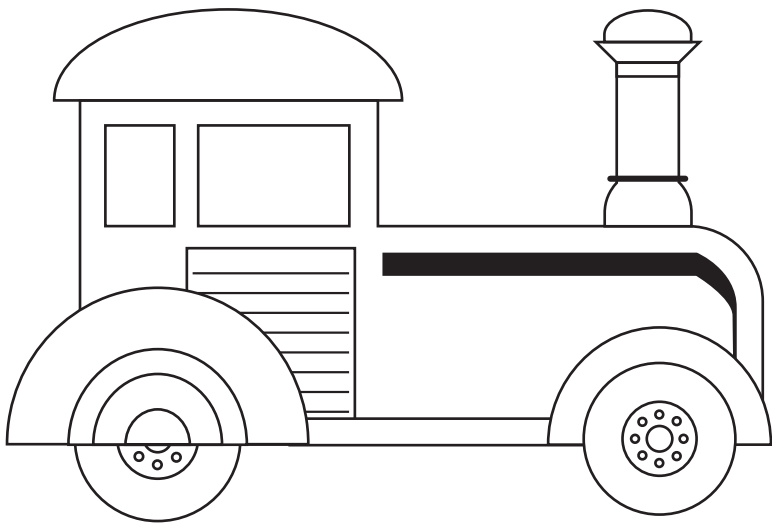

**NOMBRE**

# LA NAVIDAD ES TORRELAVEGA

29 NOVIEMBRE · 7 ENERO

#torrenavidad19

## SERVICIO DE TORREBUS GRATUITO DURANTE TODO EL DÍA

18, 19 20, 21, 23 y 24 de diciembre y 2, 3 y 4 de enero.

## APARCAMIENTO GRATUITO MERCADO NACIONAL DE GANADOS

Del 5 de diciembre hasta el 7 de enero.

De jueves a martes en horario ininterrumpido.

Jueves: a partir de las 18:00.

Martes: hasta las 7:00.

Los lunes 23 y 30 de diciembre el parking  
permanecerá cerrado desde las 7:00 hasta el  
siguiente jueves.

